

PILOTY - VÝZTUŽ

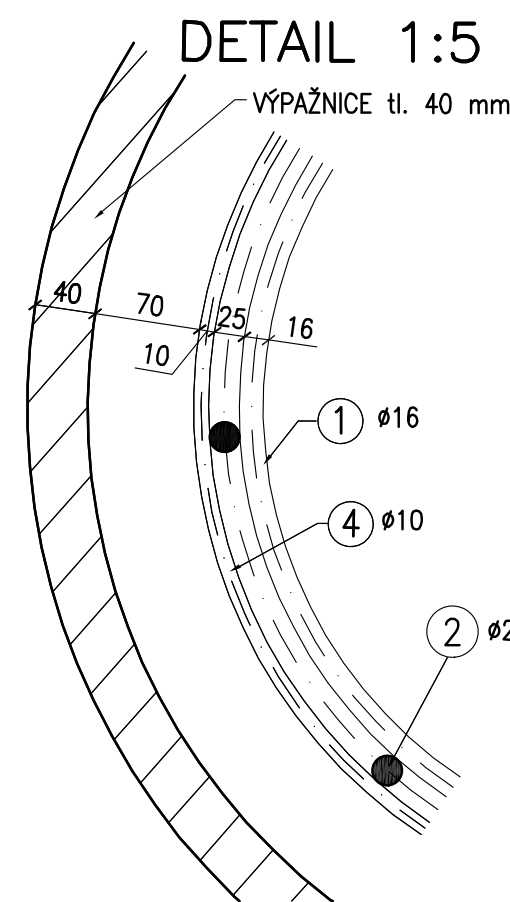
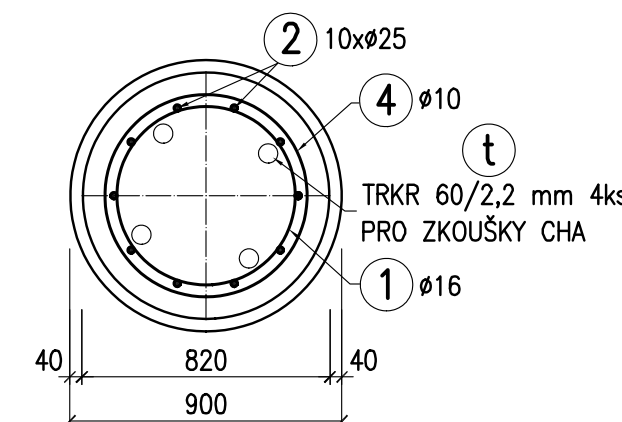
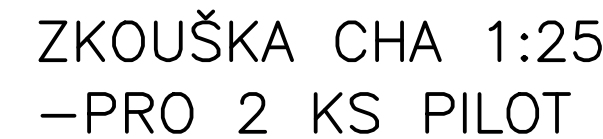
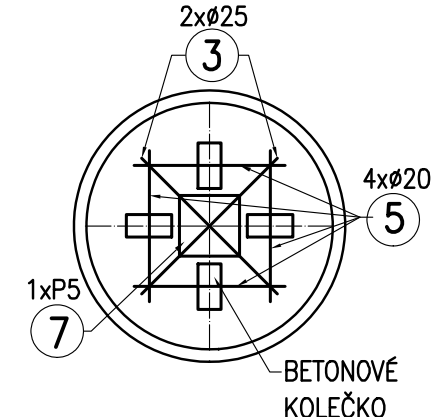
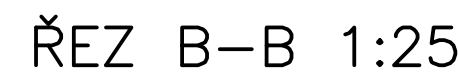
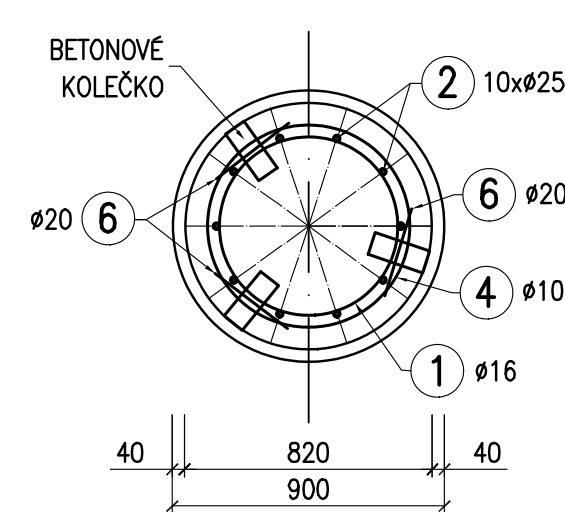
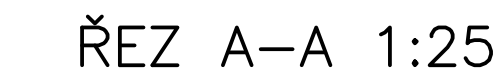

POZNÁMKY:

1. POVRCH PRACOVNÍCH SPÁR BUDE ZBAVEN CEMENTOVÉHO MLÉKA A ZDRSNĚN, VYČNÍVAJÍCÍ BETONÁŘSKÁ VÝZTUŽ BUDE ŘÁDNĚ OČIŠTĚNA.
2. KRYTÍ JE VZTAŽENO NA VNITŘNÍ STRANU VÝPAČNICE.
3. V PŘÍPADĚ STYKOVÁNÍ SPIRÁLY BUDE VYKONÁNÝ STYK NA DÉLKU JEDNOHO ZÁVITU.
4. ARMOKOŠ SE NESMÍ POLOŽIT NA DNO VRTU A MUSÍ BÝT ROVNOMĚRNĚ VYSTŘEDĚN BETONOVÝMI DISTANČNÍMI PODLOŽKAMI.
5. VÝZTUŽ JE VÁZANA, SVAŘOVÁNÍ SE POVOULUJE SE SOUHLASEM PROJEKTANTA.

PILOTA OP10, OP20 1:50
PILOTA DÉLKY 11,65 m – 12 ks

PILOTA OP10, OP20 1:50
PILOTA DÉLKY 11,65 m – 2 ks

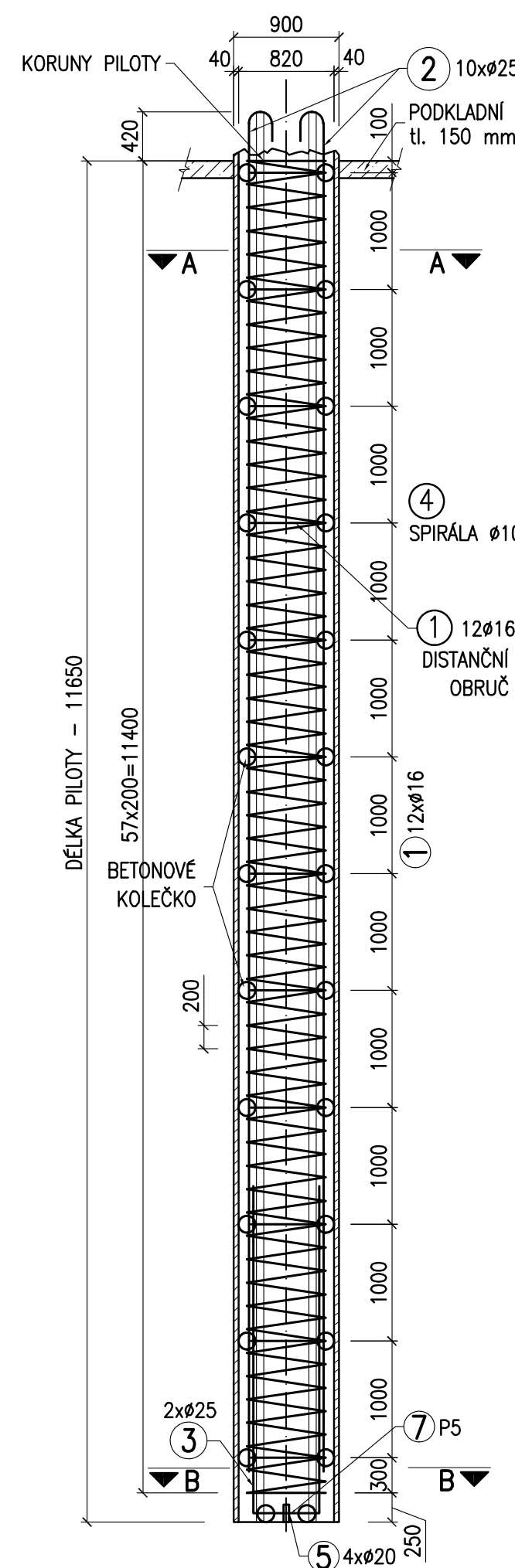
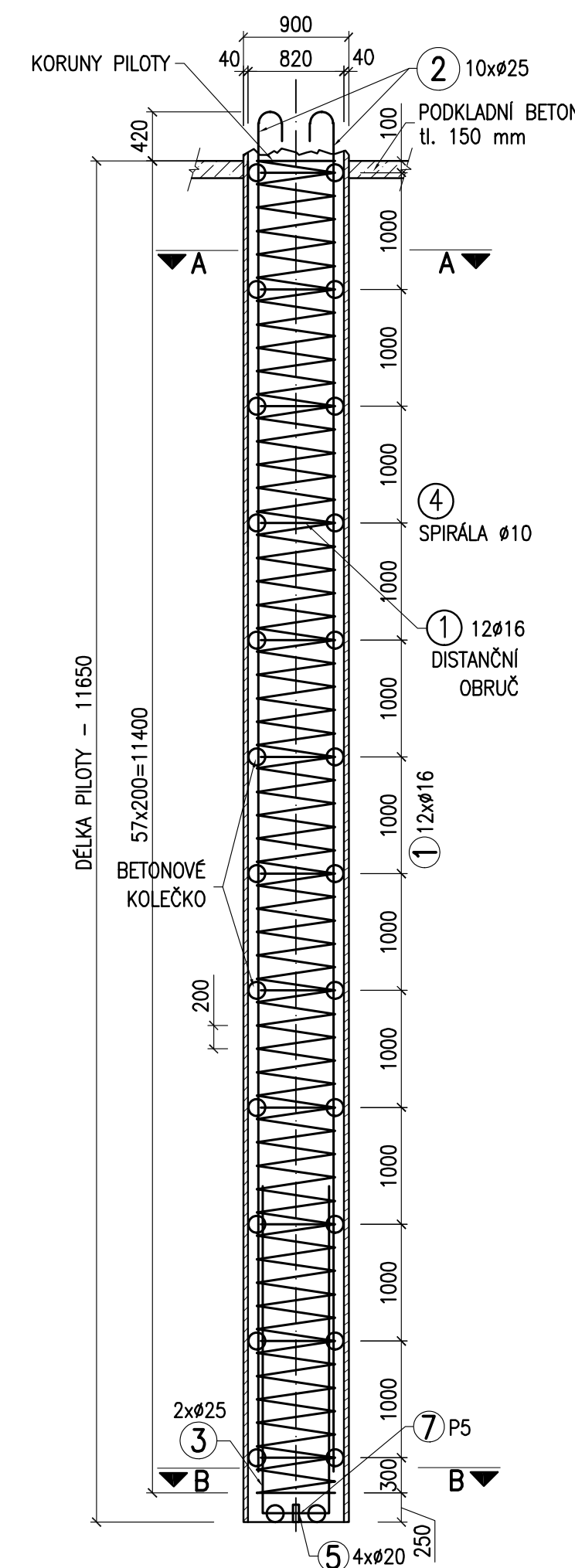

DOČASNÉ
UZAVŘENÉ

† OCELOVÉ BEZEŠVÉ TRUBKY Ø60/2.2mm DL.12,07m 4ks/1 PILOTU (CELKEM 8KS)

VODOTĚSNÉ UZAVŘENÍ
PŘIVAŘENÁ ZÁTKA

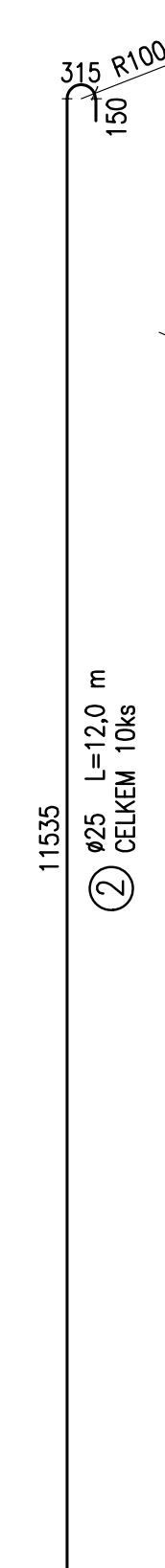

500
⑤ Ø20 L=0,5 m
CELKEM 4ks

300
⑥ Ø20 L=0,3 m
CELKEM 36ks

563	2800	Ø25 L=6,163 m 3 CEI KFM 2ks
-----	------	--------------------------------

POLOŽKA 7
OCEL S235JR

P5-200x200 mm
HMOTNOST 1 ks.....1,57 kg
POČET ks NA 1 PILOTU ... 1

DOČASNÉ VODOTĚSNÉ
UZAVŘENÍ

† OCELOVÉ BEZEŠVÉ TRUBKY Ø60/2.2mm DL.12,07m 4ks/1 PILOTU (CELKEM 8KS)

VODOTĚSNÉ UZAVŘENÍ
PŘIVAŘENÁ ZÁTKA

VÝKAZ VÝZTUŽE							
Položka	Počet	D	Druh	Délka	Hmotnost	Celk. délka	Celk. hmot.
1	12	16	B500B	2050,00	3235,589	24600,00	38,827
2	10	25	B500B	12000,00	46240,317	120000,00	462,403
3	2	25	B500B	6163,00	23748,256	12326,00	47,497
4	1	10	B500B	140800,00	86808,488	140800,00	86,808
5	4	20	B500B	500,00	1233,075	2000,00	4,932
6	36	20	B500B	300,00	739,845	10800,00	26,634
Celková hmotnost (kg):						667,102	
Celková hmotnost 14 ks pilot (kg):						9339,427	

TÚ: 0351 Janovice - Domažlice
DÚ: 10 Kout na Šumavě - Domažlice

Výškový systém : Bpv
Souřadnicový systém: S-JTSK

Objednatel:

**SPRÁVÁ ŽELEZNIČNÍ DOPRAVNÍ CESTY, s.o.**

Dlážděná 1003/7, 110 00 Praha 1 - Nové Město

STAVEBNÍ SPRÁVA ZÁPAD

Sokolovská 278/1955, 190 00 Praha 9 - Libeň

Zhotovitel:



Valbek, spol. s r.o., středisko Plzeň

Parková 1205/ 11
326 00 Plzeň

	Vypracoval	M. Hejduk		Zak. číslo	16PL11011
	Zodp. projektant	Ing. T. Mareš		Datum	02/2017
	Tech. kontrola	Ing. R. Vorschneider		Stupeň	PROJEKT
	Akce			Počet formátů	6 x A4
Rekonstrukce mostu v km 26,231					
trati Klatovy - Domažlice					
			Měřítko	1:5,25,50	
			Č. přílohy	Paré	
Zhotovitel: Valbek spol.s r.o. středisko Plzeň Parková 1205/11 326 00 Plzeň	Příloha		10.2		
PILOTY-VÝZTUŽ					